

交流ホール・ロビー (6階)

🕒 13:15~17:00

※ワークショップは材料がなくなり次第終了

ワークショップ

小物作りなど楽しい遊びがいっぱい!

企画協力: 静岡大学教育学部川原崎ゼミ、しろくまLaBO、八木朋美(静岡福祉大学 子ども学科)

クリスマスマルシェ

手作りお菓子やオリジナル雑貨を販売!

出店: ウイング・ハート、Chouette、Chaussons、LUCE



グランシップ たんけんツアー

普段は入れない
グランシップの中をガイド付きでご案内!

事前申込制 ②は小学生以上対象

- 🕒 ① 13:30~14:30
グランシップのお仕事&館内たんけん編
- 🕒 ② 15:30~16:30
舞台のウラガワ編

大ホール・海 (1階)

静岡フィルハーモニー管弦楽団による
オーケストラ体験♪

指揮者体験

オーケストラの指揮を振って、
あこがれのマエストロになろう!
プロの指揮者による見本演奏も!

事前申込制 (各回定員10名)
対象: 4才以上 ※見学自由

- 🕒 ① 14:30~15:00
- 🕒 ② 16:00~16:30



楽器体験コーナー

オーケストラで使用する楽器に
触ってみよう。

- 🕒 13:15~14:15
- 🕒 15:00~15:45

3階共通ロビー 「グランシップの記録」写真展

えほんの広場

※エスカレーターをご利用ください。



映像ホール (2階)

※エレベーターをご利用ください。

グランシップ懐かしの映画会 洋画劇場

名作映画をスクリーンでお楽しみ
いただけます。

入場料: 1作品につき 一般 500円、
3才~中学生 100円

事前申込制 (完全入替制、全席自由)

「駅馬車」(1939年 アメリカ)

🕒 10:00~11:36

「チャーリーとチョコレート工場」
(2005年 アメリカ)

🕒 13:30~15:25

中ホール・大地 (1階)

舞台のお仕事体験

本物の機材を使って照明・音響・
映像スタッフのお仕事を体験!
協力: 静岡県立島田工業高等学校

🕒 14:00~17:00

※コンサートの時間を除く。



ピアノコンサート

朗読と演奏による音楽物語や
迫力のピアノ演奏を楽しもう!

演奏: 小林摩湖
(グランシップアウトリーチ登録アーティスト)

朗読: 青嶋佳奈子

- 🕒 ① 13:30~14:00
- 🕒 ② 15:00~15:30

大ホール・海 MAIN HALL OCEAN

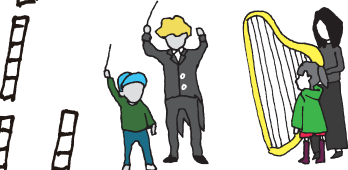

エントランスホール

グランシップ オリジナルクリスマスツリー おひろめ会

🕒 13:00~13:15

制作: 静岡大学教育学部川原崎ゼミ

ツリーの下の ミニコンサート

クリスマスツリーの前で
静岡フィル楽団員が生演奏♪

- 🕒 ① 14:00~14:15
- 🕒 ② 16:30~16:45

1F

文化情報センター (1階)

県内外のコンサート・舞台・
展覧会の情報をゲット!

🕒 13:00~17:00

事前申込制 は、グランシップチケットセンター(TEL.054-289-9000)
またはグランシップのホームページからお申込みください。
(指揮者体験はお電話でのみ受付)定員に達し次第受付を終了します。
その他のコーナーは、どなたでも自由にご参加いただけます。
各会場に直接お越しください。



会場 大ホール・海

【グランシップ提携公演】

静岡フィルハーモニー管弦楽団 創立40周年記念特別演奏会
気軽にクラシックを! 静フィル広場



日時 11月19日(日) 14:00開演

入場料: 全席自由/一般1,000円
子ども・学生(小学生以上、大学生以下) 500円
未就学児無料

子どもから大人まで家族で楽しめるコンサート。オーケストラデビューにおすすめ!

出演: 指揮/福田一雄、バレエ/前田バレエ団、ソプラノ/真田えみ
演目: チャイコフスキー/「くるみ割り人形」より 花のワルツ
映画音楽/「ハリーポッター」、「美女と野獣」、「スターウォーズ」他

会場 中ホール・大地

グランシップ クリスマス・ジャズ・ライブ
小曽根真 featuring No Name Horses



©大杉隼平

日時 12月15日(金) 19:00開演

入場料: 全席指定/S席6,200円、
A席5,100円、子ども・学生1,000円
※子ども・学生は28歳以下の学生、未就学児入場不可

会場 3階共通ロビー

グランシップの記録
~グランシップサポーター記録写真
で振り返る~



時間 9:00~21:30(1月6日(土)まで)

会場 2階県立図書館コーナー

えほんのひろば



時間 9:30~18:00

クリスマスに関連した絵本の展示のほか、おはなしかいも実施!

- ・12月16日(土)10:30~
おはなしかいスペシャル
- ・おはなしかい
毎週木曜(10:30~、15:00~)、
第1・第3日曜(10:30~)
- ・0歳からのおはなしかい
毎週火曜(10:30~)

レストラン「GRAN TERRACE」

クリスマス スペシャルメニュー
レストラン「GRAN TERRACE」では期間
限定クリスマススペシャルメニューが登場!
営業時間 11:00~16:00
(15:30 オーダーストップ)
ディナータイム 16:00~ ※要予約
お問い合わせ 054-204-5888

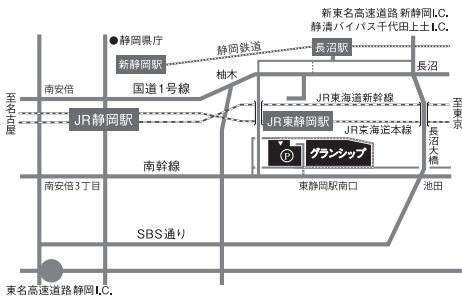

- 交通アクセス
- ・JR東静岡駅南口隣接。
 - ・静岡鉄道長沼駅徒歩10分。
 - ・東海道新幹線(ひかり)で東京・名古屋から1時間、新大阪から2時間。JR静岡駅乗換、東静岡駅まで3分。
 - ・車では、東名高速道路静岡I.Cから20分。新東名高速道路新静岡I.Cから15分。静岡バイパス千代田上土I.Cから10分。

グランシップ 冬のおくりもの 2017

グランシップ
オープンシアターデー

2017
11.18[土]

入場
無料

13:00 ~ 17:00 (最終入場 16:30)

地域の皆さまやグランシップご利用者の方々へ日頃の感謝の気持ちをこめて、
グランシップを楽しみながら知っていただける様々なイベントをご用意しました。
どうぞご家族でお出かけください。

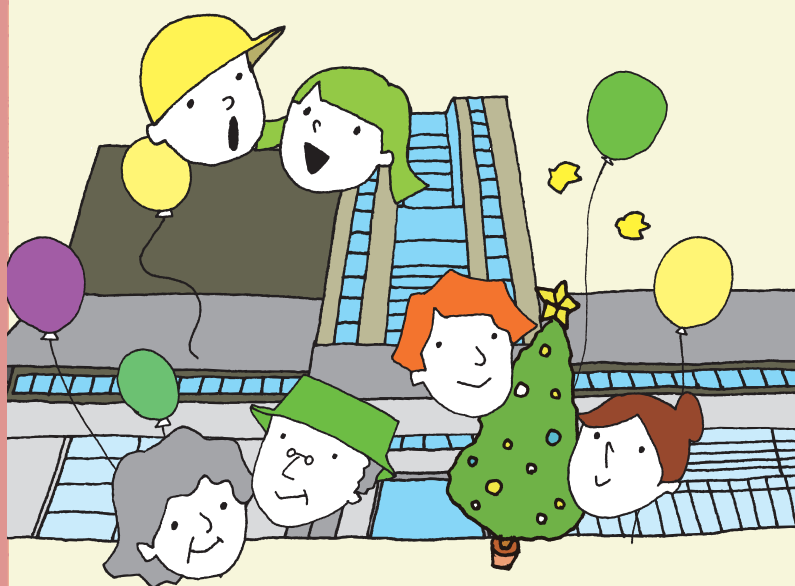

スケジュール

	13:00	13:30	14:00	14:30	15:00	15:30	16:00	16:30	17:00
エントランスホール	ツリーおひろめ会		① ツリーの下のミニコンサート		②				
1階 大ホール・海			指揮者体験 ①		②		楽器体験コーナー		
1階 中ホール・大地	舞台のお仕事体験 ①		②		ピアノコンサート(各回30分)				
6階 交流ホール・ロビー	ワークショップ・クリスマスマルシェ								
2階 映像ホール							「チャーリーとチョコレート工場」(115分)		
館内	①		②		③		たんけんツアー (各回60分)		

お申し込み
お問い合わせ グランシップチケットセンター
TEL. 054-289-9000 (10:00~18:30/休館日を除く)
グランシップ 検索 http://www.granship.or.jp



【お問い合わせ】グランシップチケットセンター
TEL.054-289-9000 (営業時間10:00~18:30) http://www.granship.or.jp
〒422-8019 静岡市駿河区東静岡二丁目3番1号

主催:公益財団法人静岡県文化財団、静岡県 後援:静岡県教育委員会、静岡市教育委員会
協力:特定非営利活動法人ウイング・ハート、静岡県立島田工業高等学校、静岡大学、特定非営利活動法人
静岡フィルハーモニー管弦楽団、静岡福祉大学、Chouette、Chaussons、しろくまLaBO、LUCE